

LA COMPAGNIE C.K.C. REMERCIE CHALEUREUSEMENT SES PARTENAIRES
POUR LEUR SOUTIEN



Christophe RENOUF
Etudes géotechniques
A Onesse
Portable : 06.83.684.639

Mail : optisol.40@wanadoo.fr
Site : www.optisol-etude.fr

PHARMACIE D'ONESSE-LAHARIE

Guy MULLER - Marion MALLET



05 58 07 32 95

pharmacie.onesse@gmail.com

Villas Bêton Armé
Terrassement Piscines



ENTREPRISE DE MACONNERIE

Alain DUVIGNAU
353 Route de Mimizan
40110 ONESSE LAHARIE

Téléphone 05 58 07 30 66
fax : 05 58 07 34 07
Courriel : a.duvignau@wanadoo.fr

CHARPENTE - COUVERTURE

Tél. 05 58 07 32 88

Fax 05 58 07 33 87



181 chemin des Muletiers

40110 ONESSE
deysieux-fils@orange.fr

SARL DEYSIEUX & FILS

COIFFURE ANNE-MARIE

Salon Climatisé
Sur Rendez-Vous



20 Route de Lesbordes
40110 Onesse

Tél/Fax : 05 58 07 31 05
Portable : 06 12 39 50 87 / Mail : a.marie.Antonelli@gmail.com

Jean Artisan Boulanger

312, Rue des Ecoles
40110 ONESSE ET LAHARIE
Tél/Fax : 05 58 07 30 21

Sarl TIMANI - RCS Mt de Marsan : 809 829 146

INSTALLATIONS ÉLECTRIQUES GÉNÉRALES
Électricité BATIMENT et INDUSTRIE B.T.



40110 ONESSE

Tél. 05 58 07 30 26
Fax. 05 58 07 30 45

R. C. Mont de Marsan B.205 148 546

CAMPING BIENVENU
* * * * *
Vos vacances au cœur des Landes

Mobilier complet
Aire camping car
Canoë-kayak
Plages à 20km

www.camping-onesse.fr

HUMULAND S.A.S.

Fabrique de Terreau

2809 route de Laharie
40110 ONESSE ET LAHARIE
05 58 04 38 38

Récré à tiff

Coiffure Mixte

225, Route de la Forêt - 40110 Onesse et Laharie
Tél. 05.58.08.90.93

ONESSE AUTOPASSION

437 route de Mimizan
40110 Onesse et Laharie
05.58.07.93.72

vival by Casino

Onesse-Laharie
09 - 81 - 00 - 30 - 50
vival.onesse@gmail.com

Alimentation
Rayon « coupe » (boucherie, charcuterie et fromages)
rayon viande (serrano et jambon)
produits régionaux
dépôt de pain
dépôt de gaz

livraison à domicile

ouvert de mardi au samedi de 8 h. 30 à 12 h. 30 et de 15 h. à 18 h. 30
le dimanche de 9 h à 12 h. 30

EURL ONESSE CARRELAGE

343 rue Las Yaougues
40110 Onesse et Laharie
carrelage-onesse@orange.fr
05 58 07 34 08 / 05 75 20 45 37

S. PARIS Décoration
TAPISSIER - DECORATEUR

87, route de Mimizan - 40110 ONESSE et LAHARIE
Tél/Fax : 05 58 07 26 13 - Portable : 06 89 96 30 34
Siret : 500 787 438 00010

TABAC PRESSE
Didier SEGUIN

40110 ONESSE ET LAHARIE

Tél/Fax : 05 58 07 30 62

RENSEIGNEMENTS ET RÉSERVATIONS :
CIE CKC
05.58.07.33.20 - cie.ckc@gmail.com - www.lacieckc.fr

FESTIVAL ART CLOWNESQUE
LA JOURNÉE DE L'AUGUSTE

6
JUIN

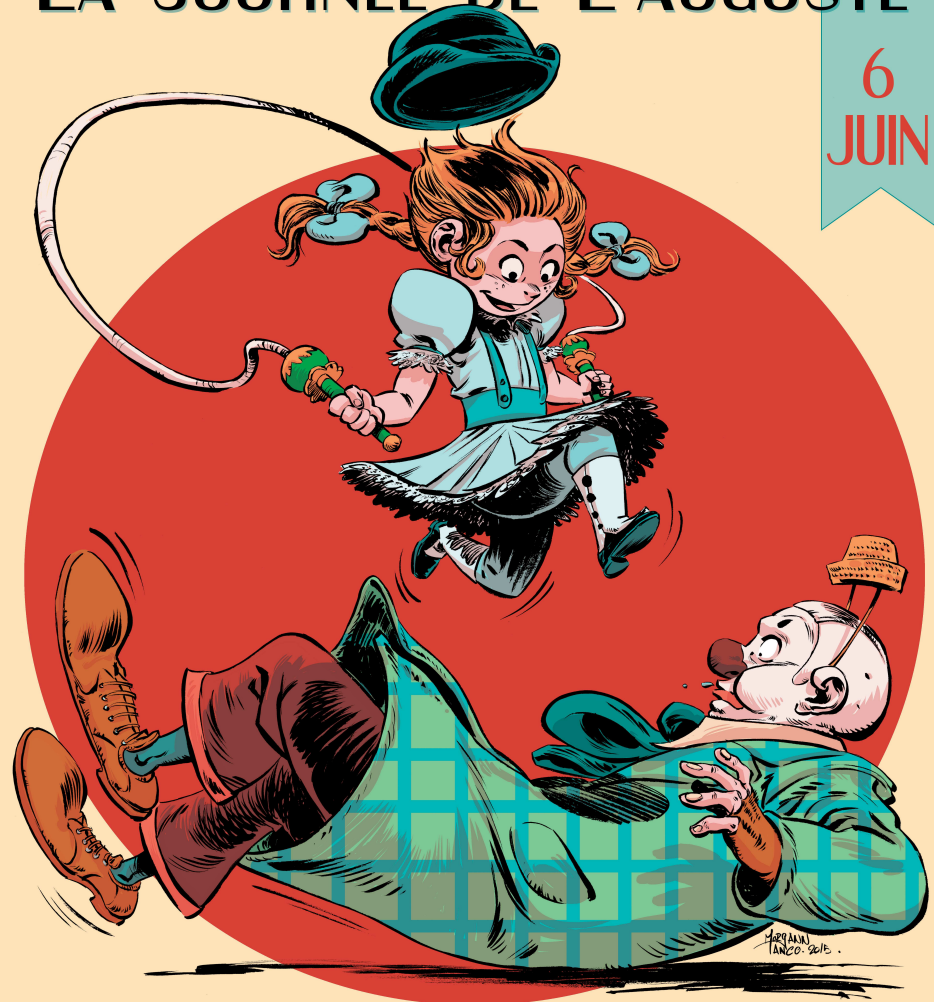

SIRET : 379 131 741 00033 / APE : 900IZ / LICENCES 2-1014640 ET 3-1014641 - NE PAS JETER SUR LA VOIE PUBLIQUE

ONESSE-ET-LAHARIE

RENSEIGNEMENTS : 05.58.07.33.20
WWW.LACIECKC.FR



Conception graphique/illustration : Morgann tanco tous droits réservés 2015

VENDREDI 5 JUIN

10H 2 POMMES ET 1 CHOU

SALLE
POLYVALENTE

JEUNE PUBLIC / DURÉE : 50 MIN

AVEC : ELISABETH ANDRES ET PASCAL ROUBAUD

MISE EN SCÈNE : HANICKA ANDRES

CIE THÉÂTRE ENTR'ACTES (71)



*ILS S'AIMENT D'UN AMOUR TENDRE, FUSIONNEL ET INSOUCIANT, PUIS C'EST L'ANNONCE, CELLE QUI FAIT BATTRE LEUR CŒUR MAIS BOULEVERSE LEUR VIE.
LUI, SI FORT ET SI CONFIAIT, DEVIENT SENSIBLE, MALADROIT, EN PROIE AUX DOUTES, À L'ÉTONNEMENT, AUX QUESTIONNEMENTS.
ELLE, SI ATTENTIONNÉE ET DOUCE, DEVIENT SOLITAIRE, NARCISSIQUE SE FOCALISANT SUR ELLE-MÊME, EXCLUANT SON COMPAGNON, REJETANT TOUT COMPROMIS...
ILS ONT CROQUÉ LA POMME, ELLE EST ENCEINTE. ET SI FINALEMENT, LEUR FUTUR ENFANT AVAIT UNE TÊTE DE CHOU ?*



SAMEDI 6 JUIN

17H SCÈNE D'ART CLOWNESQUE AMATEUR - ENTRÉE LIBRE

SALLE
POLYVALENTE

LES ÉLÈVES DU PÔLE ART CLOWNESQUE PRÉSENTENT LEURS NUMÉROS



19H KANIKULY

SALLE
POLYVALENTE

TOUT PUBLIC A PARTIR DE 8 ANS / DURÉE : 1 H

AVEC : ELSA PERUCCHETTI, VLADIMIR PLISKIN

ET ANDREY ZAPUSKALOV

MISE EN SCÈNE : CYRIL GRIOT

CIE LE BÂTEAU DE PAPIER (38)

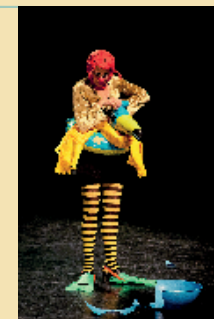

KANIKULY

C'EST AINSI QUE L'ON DIT « VACANCES » EN RUSSE.

SUR LA SCÈNE : RIEN OU PRESQUE, QUELQUES CHAISES, UNE OU DEUX TABLES, UN

TÉLÉPHONE, NOUS SOMMES DANS LES BUREAUX D'UNE OBSCURE ADMINISTRATION PERDUE LOIN À L'EST.

C'EST LE MATIN, ET C'EST ENCORE UN JOUR DE PLUIE.

LES CLOWNS ENTRENT, LE CHEF S'AGITE, BOUGONNE, ORDONNE, GESTICULE, RAPPEL À L'ORDRE, MAIS LE MOT

D'ORDRE EST DÉCIDÉMENT FARNIENTE ET ÉVASION ! CHACUN S'APPLIQUE À CE QUE SURTOUT IL NE SE PASSE

RIEN.

20 H : BAR ET TAPAS

21H
30

PLACE
DU VILLAGE

BIBEU ET HUMPHREY

TOUT PUBLIC A PARTIR DE 8 ANS / DURÉE : 1 H

DE ET AVEC : SERVANE GUITTIER ET ANTOINE MANCEAU

CIE L'ATTRACTION CÉLESTE (32)



AVANT TOUT MUSICIENS, ILS SONT AUSSI ACROBATES, ATTACHANTS, MALADROITS, VIRTUOSES, EXASPÉRANTS, ATTENDRISSANTS, ...

BIBEU ET HUMPHREY NE RACONTENT PAS UNE HISTOIRE, ILS VIVENT, TOUT SIMPLEMENT.

ENCERCLÉS PAR LE PUBLIC, LEURS MALADRESSES, GOURMANDISES ET AUTRES ABSURDITÉS

NE LES DÉTOURNENT JAMAIS DE LEUR BUT PREMIER : JOUER DE LA MUSIQUE, CE

QU'ILS FONT AVEC BRIO, LORSQU'ILS Y ARRIVENT !



TARIFS DES SPECTACLES

1 SPECTACLE : 10 € / 2 SPECTACLES (SAMEDI) : 15 € / GRATUIT POUR LES MOINS DE 12 ANS

POUR VENIR : A63 - SORTIE 14